

**12) Teil 4 c: Prunus domestica mit Halb-Zwetsche (ssp intermedia) . zB Oval-Pflaume ,  
Kreete sowie Echte Zwetsche (ssp domestica) und Bastarde**

Nr. 40, 3.7.1.1b, 40 N, Wangenheims Frühzwetsche, ssp intermedia, var culinaria  
Fr 35,7 ~ 29,9 ~ 30,6 + 84 : 86 : 102 , St 18,5~7,5~15,3 + 41 : 83 : 204, LBI 7,9/1,3 + 4,1



Nr. 41, 3.7.1.2.1, 44 Z; Gelber Bidling (Thüringer Hammelsäcke), ssp intermedia, var praecox  
Fr 35,6~26,5~27,5 + 74 : 77 : 104, St 19,3~7,0~11,2 + 36 : 58 : 160, LBI 7,2/1,1 + 2,8



Nr. 42, 3.7.1.3.1a, 24 S, kl Bl S-H Oval-Pflaume, nBG, bh, ssp intermedia, var oxycarpa  
Fr 28,9~25,8~26,1 + 89 : 90 : 101, St 16,6~6,6~ 10,2 + 40 : 61 : 141, LBI 9,2/2,0 + 4,0



Nr. 43, **3.7.1.3.1b**, 21 S, kl Bl S-H Oval-Pflaume, nBG, BlüStiel kahl,  
Fr 21,0~14,3~14,7 + 68 : 70 : 103, St 12,3~5,5~7,7 + 46 : 63 : 138, **LBI** 7,0/0,7 + 3,1

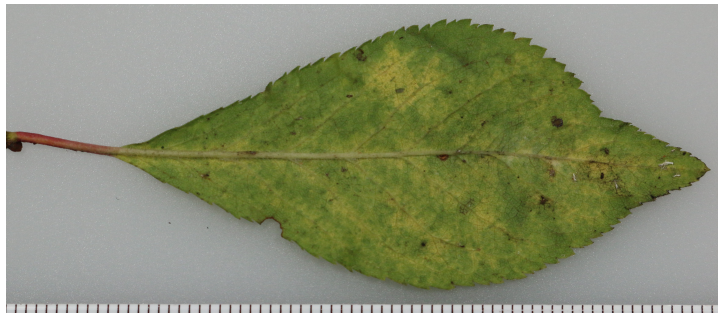

Nr. 44, **3.7.1.3.2b**, 42 N, The Czar, wie 42, **Abb** Fr-42 N: 2/47  
Fr 42,5 ~ 37,1 ~ 39,3 + 87 : 92 : 106, St 19,7~8,7~13,8 + 44 : 87 : 159, **LBI** 9,0/1,8 + 5,0



Nr. 45, **3.7.1.3.4**, 37 W, Pogauner Oval-Pflaume, dBG, wie 42, **Abb** Fr-37 W: 1/17  
Fr 34,0~29,1~29,0 + 86 : 85 : 100, St 18,2~6,6~11,3 + 36 : 62 : 171, **LBI** 7,2/0,6 + 4,0



Nr. 46, **3.7.1.3.4**, 21 Zc, große, gelbe Oval-Pflaume, dBG, wie 42, sehr saftig  
**Fr** 30,6~29,4~29,4 + 96 : 96 : 100, **St** 14,7~7,0~10,4 + 48 : 71 : 100, **LBI** 8,9/1,9 + 3,0



Nr. 47, **3.7.1.4.1**, 6 W, Sorte Kreete, var. Oval-Pflaume, nBG, ssp *intermedia*, **Abb** Fr-11 Zb: 1/11  
**Fr** 24,8~22,0~22,7 + 89 : 92 : 103, **St** 14,2~5,8~9,3 + 41 : 66 : 160, **LBI** 12,0/3,0 + 4,9



Nr. 48, **3.7.1.3.4**, 18 Zc, Löhrpflaume, dBG, ssp *intermedia*, var *oxycarpa*, **Abb** Fr-18 Zc: 1/13  
**Fr** 28,0~24,4~26,0 + 87 : 93 : 107, **St** 18,7~7,1~11,7 + 38 : 63 : 165



Nr 49, **3.7.2.1**, 15 Zb, Holst.Halb-Zwetsche, nBG, Fr Stielend schmaler, ssp *intermedia*,  
**Fr** 32,1~21,8~24,2 + 68 : 75 : 110, **St** 19,9~6,0~10,1 + 30 : 51 : 168, **LBI** 8,9/1,8 + 2,2  
**Abb** Fr-15 Zb-2/48



Nr. 50, **3.7.2.2**, 74 W, Shropshire Prune Damson, euBG, wie 49  
**Fr** 46,4~30,8~38,3 + 66 : 83 : 124, **St** 25,4~9,9~16,2 + 39 : 64 : 164, **LBI** 7,8/2,0 + 3,8

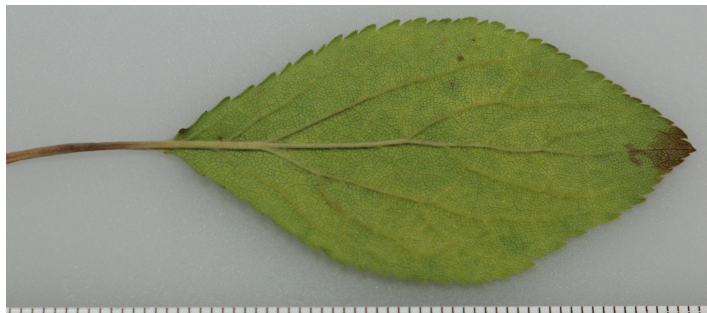

Nr. 51, **3.7.2.3**, 29a1 O, Gelbe Holsteiner Halb-Zwetsche, nBG, wie 49  
**Fr** 45,2~31,8~35,7 + 70 : 79 : 112, **St** 22,2~7,9~12,9 + 36 : 58 : 163, **LBI** 7,2/1,2 + 2,6



Nr. 52, **3.8.1a**, 45 N, Angelner Hauszwetsche, nBG, *Prunus domestica*, ssp *domestica*  
**Fr** 33,6~25,3~27,3 + 75 : 81 : 108, **St** 18,8~6,5~11,1 + 35 : 59 : 168, **LBI** 10,6/1,6 + 4,5  
**Abb** Fr-45 N: 2/31



Nr. 53, **3.8.1a**, 46 W, Mecklenburger Hauszwetsche, nBG, wie 52. **Abb** Fr-46 W: 2/30  
**Fr** 38,0~27,0~29,0 + 71 : 76 : 107, **St** 19,8~7,6~13,8 + 38 : 70 : 182, **LBI** 5,8/0,5 + 3,1



Nr. 54, **4.1**, 24 O, Bastard, 1.0.0 x 3.1.0 ?, ähnlich Kricke, nBG,  
**Fr** 24,2~22,9~25,0 + 95 : 103 : 109, **St** 12,0~6,2~9,4 + 52 : 78 : 152, **LBI** 5,2/0,7 + 2,0



Nr. 55, 4.2, 12 O, Bastard, 1.2.0 x 3.1.0 ?, ähnlich Großfruchtige Schlehe, nBG  
Fr 17,9~17,4~18,6 + 97 : 104 : 107, St 12,1~6,4~8,9 + 53 : 74 : 139, LBI 7,2/1,3 + 3,8

