

12) Teil 4 b 2

Unterarten Spilling (ssp. pomariorum), Mirabelle (ssp syriaca) und Rund-Pflaume (ssp italica)

Nr. 30, **3.4.1a**, 26a Z, Gelbroter Spilling, dBG, **Abb** Fr-26a Z: 1/14

Fr 37,4~24,4~25,8 + 65 : 69 : 106, **St** 21,3~6,1~8,9 + 29 : 42 : 146, **LBI** 8,9/1,0 + 3,5
(Vergleich 3.4.1b Roter Spilling: Fr 37,2~28,7~28,8 + 77: 77: 100, St 20,3~6,8~10,8+33:53:159)



Nr. 31, **3.4.2a**, 18 O, Blauer Spilling nBG, Form a, **Abb** Fr-18 O: 1/15

Fr 28,9~25,1~26,4 + 87 : 91 : 105, **St** 16,5~7,2~10,0 + 44 : 61 : 139, **LBI** 7,7/2,0 + 3,3



Nr. 32, **3.4.2b**, 25s N, Blauer Spilling, dBG, Form b, **Abb** Fr-34 W: 1/5

Fr 31,2~27,8~28,3 + 89 : 94 : 105, **St** 16,9 ~ 9,1 ~ 10,9 + 54 : 64 : 120 , **LBI** 7,8/1,2 + 4,5



Nr. 33, **3.4.2c**, 69f W, euBG, Blauer Spilling, Form c, **Abb** Fr-69f W: 2/35
Fr 26,0~22,6~24,6 + 87 : 95 : 108, **St** 14,6 ~ 6,5 ~ 8,9 + 45 : 61 : 137, **Lbl** 4,4/1,0 + 2,6



Nr. 34, **3.4.2d**, 53 08 O, nBG, Spilling, Form d
Fr 17,9 ~ 13,9 ~ 14,6 + 78 : 82 : 105, **St** 12,8 ~ 5,8 ~ 7,9 + 45 : 62 : 105, **LBl** 6,8(0,8 + 3,4



Nr. 35, **3.4.3**, 23 N, Gelber Spilling, dBG, **Abb** Fr-23 N: 2/36
Fr 30,3~24,1~24,8 + 80 : 82 : 103, **St** 15,3~6,8~9,8 + 44 : 64 : 144, **LBl** 9,7/2,3 + 4,



Nr. 36, **3.5.2a**, 28 O, Nancy-Mirabelle, Edelsorte, Unterart Mirabelle, *syriaca*
Fr 27,0~24,9~26,1 + 92 : 97 : 105, **St** 12,8~6,6~10,1 + 52 : 79 : 105



Nr. 37, **3.6.1**, 15 N, Damson, Bradley's King, Edel-Rdpfl, Unterart Rund-Pfl, ssp *italica*
Fr 46,4~37,9~41,6 + 82 : 90 : 110, **St** 20,2~8,2~15,1 + 41 : 75 : 160

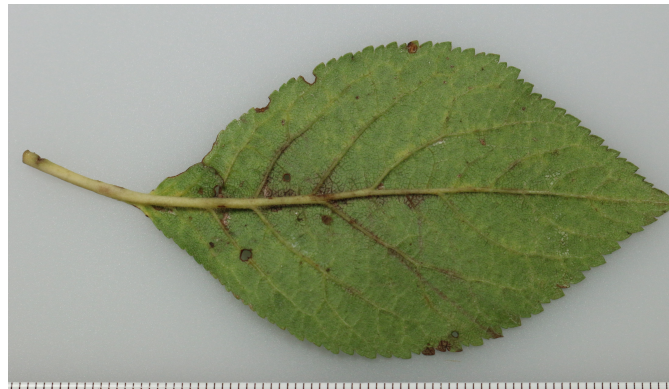

Nr. 38, **3.6.2.1b**, 26 W, gelbe Reneklode, S-H Ldsorte, Unterart Rundpfl, var *claudiana*
Fr 30,0~28,5~32,1 + 95 : 107 : 113, **St** 12,3~6,5~9,0 + 95 : 107 : 113, **LBI** 9,1/2,0 + 3,0
Abb Fr-26 W: 2/47



Nr. 39, **3.6.2.2a2**, 2 S, Gr Grüne Reneklode, KSt, ssp *italica*, var *claudiana*, **Abb** Fr-2 S: 2/48
Fr 34,4~34,4~36,4 + 100 : 106 : 106, **St** 16,3~8,6~13,1 + 53 : 80 : 152, **LBI** 12,5/1,5 + 5,8

