

12) Teil 4 b 1

Prunus domestica mit Kricke (s.l) (ssp. insititia), Kreeke (ssp. acuticarpa ined) und Spilling (ssp. pomariorum)

Nr. 19a, **3.1.1.a1**, Kricke, s s, 6 N, FrSt linsig bis oval, nBG, ähnlich Nr. 19b, **Abb** Fr-54 O: 1/4
Fr 18,0~18,0~18,5 + 100 : 103 : 103, **St** 11,5~6,5~8,5 + 57 : 74 : 131, **LBI** 7,6/2,2 + 3,3



Nr. 19b, **3.1.1.a1**, 54a W, Kricke, Sorte Wissembourg, euBG
Fr 20,6 ~ 21,2 ~ 21,2 + 103 : 103 : 100, **St** 13,4 ~ 7,1 ~ 9,9 + 53 : 74 : 139



Nr. 20, **3.1.1.a2**, 24a N, Kricke, s s, FrSt mit ungleichen Enden, nBG
Fr 25,9~23,7~25,4 + 92 : 98 : 107, **St** 16,3~7,1~9,8 + 44 : 60 : 124, **LBI** 7,5/1,1 + 3,5



Nr. 21, **3.1.1.a3**, Kricke, s s., 30a O, FrSt rundlich, nBG

Fr 18,8~16,0~17,9 + 85 : 95 : 112, **St** 12,1~6,1~10,0 + 50 : 83 : 164, **LBI** 5,1/0,6 + 2,2



Nr. 22, **3.1.1.a4**, 80 W, Kricke, s s, FrSt kugelig, nBG, **Abb** Fr-36 W: 1/6

Fr 21,0~22,4~24,1 + 107 : 115 : 108, **St** 11,4~7,7~10,4 + 68 : 91 : 135, **LBI** 7,5/1,0 + 4,5



Nr. 23, **3.1.1.b**, 52 N, Kricke, **Slg von 3.1.1** FrSt sehr klein-kugelig, nBG,

Fr 15,1~17,0~17,5 + 113 : 116 : 103, **St** 8,3~6,6~7,8 + 83 : 105 : 126, **LBI** 5,5/0,8 + 2,2



Nr. 24, **3.1.2a**, 17a S, Wiechel, Norddeutschland, dBG, **Abb** Fr-35 O: 1/7
Fr 22,9~20,6~21,7 + 90 : 95 : 105, **St** 11,9~6,4~8,8 + 54 : 74 : 138, **LBI** 6,0/1,2 + 2,3

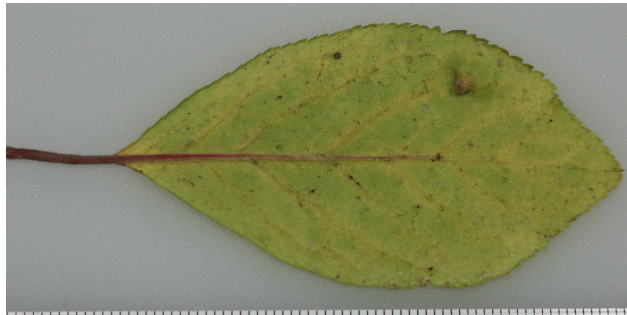

Nr. 25, **3.1.2b**, 17a Zb, Wiechel, Mitteldeutschland, St linsig, dBG
Fr 21,3~18,8~19,1 + 88 : 90 : 102, **St** 12,9~6,2~8,3 + 48 : 64 : 134, **LBI** 5,0/0,7 + 2,5



Nr. 26, **3.1.2c1**, 17d S, Wiechel, Westdeutschland, St linsig, dBG
Fr 27,8~26,2~27,7 + 94 : 100 : 106, **St** 14,4~7,8~10,8 + 54 : 75 : 138, **LBI** 8,2/1,2 + 4,8



Nr. 27, **3.1.3a**, 20 Zc, deutsche Ziparte, dBG, **Abb** Fr-37 O: 1/8
Fr 19,6~19,6~20,1 + 100 : 103 : 103, **St** 10,7~5,5~8,3 + 51 : 78 : 151, **LBI** 6,5/0,8 + 3,0



Nr. 28 **3.1.3b**, 56 W, Staffordshire Bullace, (englische Ziparte), euBG, **Abb** Fr-56 W: 1/9
Fr 20,9~21,2~22,4 + 101 : 107 : 106, **St** 12,7~7,0~10,0 + 55 : 79 : 143, **LBI** 5,8/0,8 + 3,4



Nr. 29, **3.3**, 28 Z, Kreeke, nBG, ssp acuticarpa ined, **Abb** Fr-22W: 2/45
Fr 21,1~17,3-17,3 + 82 : 82 : 100, **St** 13,4~5.5~7,5 + 41 : 56 : 136, **LBI** 6,4/1,6 + 2,4

